

Pohled severovýchodní - nový

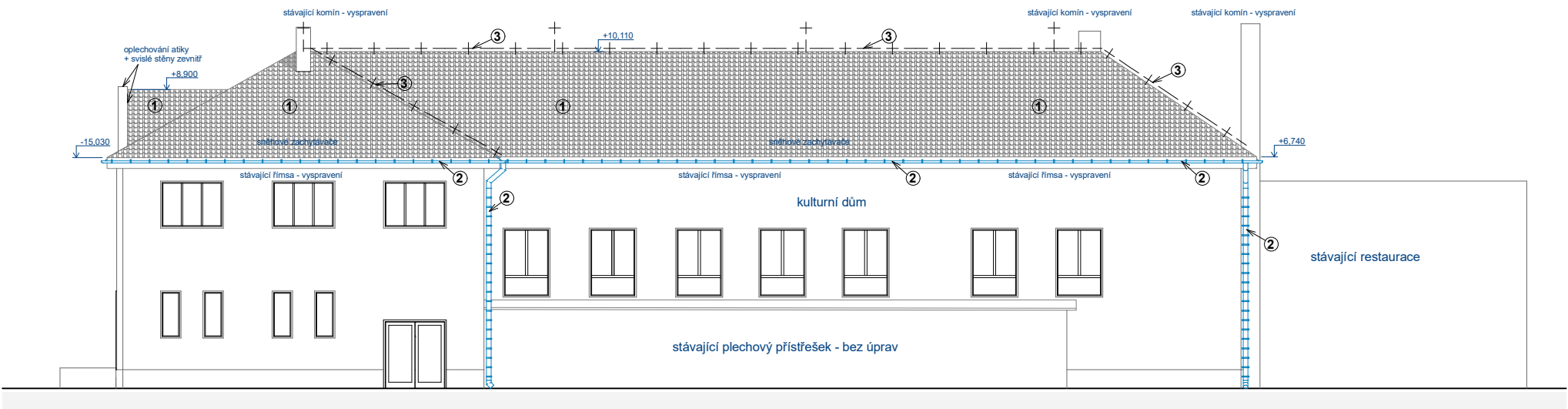

Legenda:

- ① nová falcovaná krytina se stojatými drážkami
- ② nové žlaby a dešťové svody
- ③ nový hromosvod - komplet po terén

Před objednáním krytiny ověřit skutečné rozměry na stavbě !!!!

Zodpovědný projektant		Vypracoval	
Ing. Martin Šolc		Ing. Martin Šolc	
Investor: Město Nové Město na Moravě			
Adresa: Vratislavovo náměstí 103, 592 31 Nové Město na Moravě			
Projektant: Ing. Martin Šolc, Smrková 1639, Nové Město na Moravě, 592 31			
Místo stavby: Vratislavovo náměstí č.p.103		Stupeň:	SP
Okres: Žďár nad Sázavou		Formát:	4 x A4
Stavba: <b>Výměna střešní krytiny domu č.p.79 ve Slavkovicích</b>		Číslo zakázky:	19/02/01
		Datum:	únor 2019
		Verze:	1
Obsah:	Pohled severovýchodní - nový	Měřítko	Číslo výkresu
		1:100	11